Absender:
Gruppe Direkte Demokraten im Rat der Stadt

23-21870
Anfrage (öffentlich)

Betreff:
EILANFRAGE: Sachstand Burgpassage

Empfänger:	*Datum:*
Stadt Braunschweig Der Oberbürgermeister	11.08.2023

Beratungsfolge:		*Status*
Wirtschaftsausschuss (zur Beantwortung)	22.08.2023	Ö

Sachverhalt:
Die Braunschweiger Zeitung berichtet über die Insolvenz des Investors der Burgpassage: „Aus rechtlichen Gründen wurden auch für einige Tochtergesellschaften von Development Partner Insolvenzanträge gestellt. Ob davon die „Immobiliengesellschaft Hutfiltern in Braunschweig GmbH“ betroffen ist, die die Burgpassage verwaltet, ist bislang ebenfalls unklar.“[1]

In den sozialen Medien führte diese Nachricht zu vielen Diskussionen um die Zukunft der Burgpassage, so schreiben Nutzerinnen und Nutzer der Gruppe „Braunschweig – im Wandel der Zeit“:

* Bitte die alte Burgpassage so schnell wie möglich wiederbeleben, den Durchgang endlich wieder freigeben! Unter dem schönen Glasdach Pflanzen wie im Wintergarten gedeihen lassen, Sitzplätze schaffen ... Vielleicht ein Bistro, einen Pub einrichten? Die Bürger nach Vorschlägen fragen, es ist unsere Stadt. Ich kenne niemanden der den Abriss der Passage wollte!

* Ich wäre für eine „Nostalgiegalerie“, bezahlbar von der Miete damit sich Liebhaberlädchen wieder rentieren können. Schallplattenladen, Nähgeschäft/Stoffe mit Maschinenservice, Lederarbeiten/Schuhreparatur, Bastelgeschäft/Schreibwaren, Antiquariat/Buchladen, Ausstellungsmöglichkeiten, Kunsthandel/Kunsthandwerk, Café mit selbstgebackenen Kuchen etc. etc… Wo man wieder flanieren kann unterm Glasdach und einfach die Seele baumeln lassen kann. Gab‘s mal, ich erinnere mich noch gut an das Gefühl in der Burgpassage.

* Ich würde dort einen Mix unterbringen. Unten eine Markthalle und inhabergeführte Geschäfte, oben Einwohnermeldeamt oder Bürgerbüro. Die Laufwege für den Konsum sind unten. Oben zentrales Bürgerbüro, damit werden auch die Menschen in die Stadt geholt. Brawotürme und Bahnstadt sind kontraproduktiv für die Innenstadt.

Das Thema Burgpassage ist also von allgemeinem Interesse, daher fragen wir:

Wie ist der aktuelle Sachstand zur Burgpassage?

---

[1] https://www.braunschweiger-zeitung.de/braunschweig/article239150669/Burgpassage-in-Braunschweig-Investor-ist-insolvent.html

Anlagen:
Foto Burgpassage

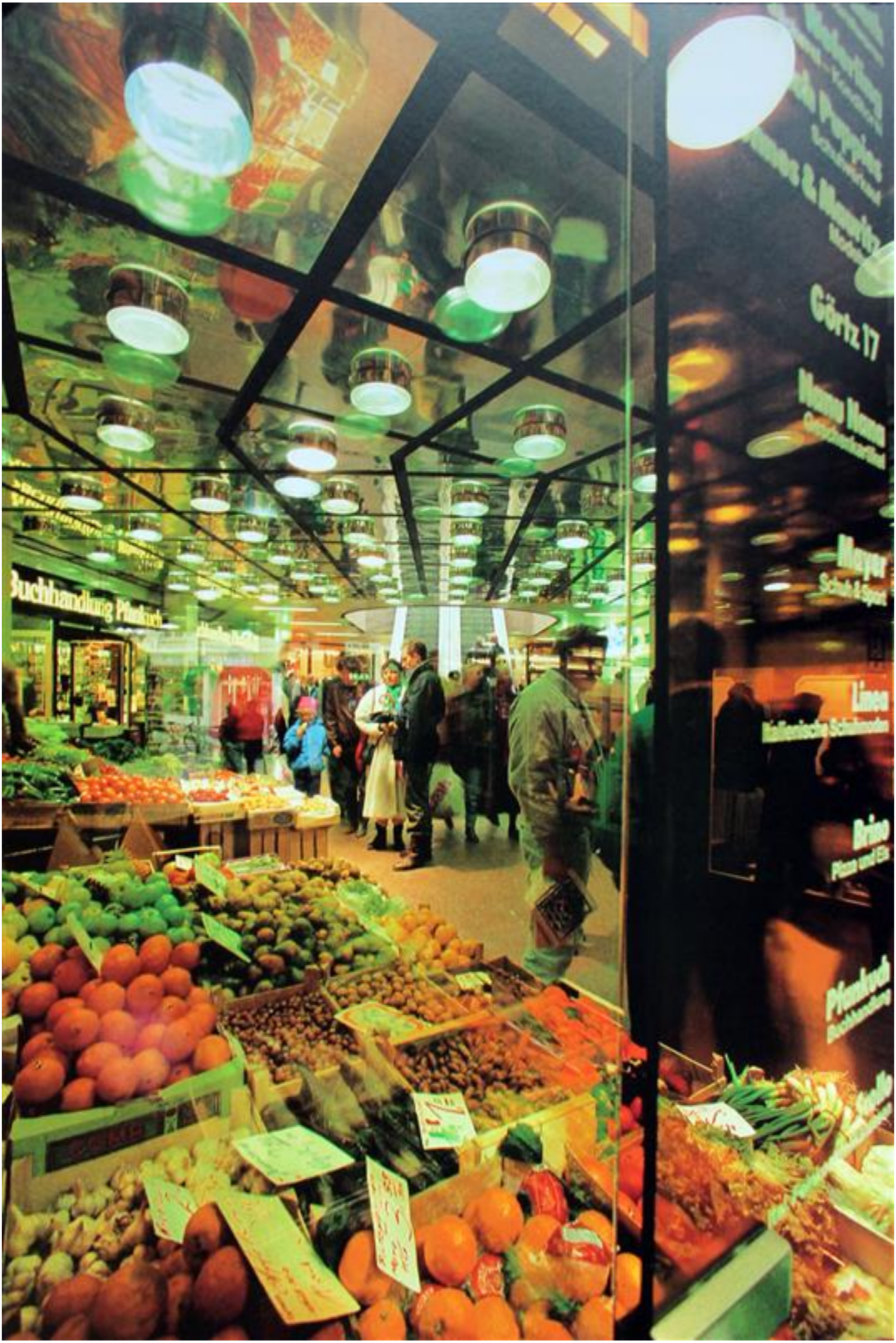
Buchhandlung Pfankuch
Görtz 17
Mayer
Linea
Brino
Pfankuch